



ESTIMACIONES AGRÍCOLAS

Informe semanal al

31 de Julio de 2014



SUBSECRETARÍA DE AGRICULTURA DIRECCIÓN NACIONAL DE INFORMACIÓN Y MERCADOS

Responsable del presente informe:

Ing. Agr. Juan c. Maceira

Subsecretario de Agricultura

Colaboran en su confección:

Dirección de Información Agropecuaria y Forestal

Oficina de Riesgo Agropecuario



ÍNDICE

- Temperaturas
- Precipitaciones
- Estado de las reservas hídricas
- Estado de los cultivos
- Evolución de la superficie sembrada y cosechada
- Humedad y estado de los cultivos



TEMPERATURAS

Producto del ingreso de una masa de aire muy fría, las temperaturas se mantuvieron por debajo de lo normal. Sin dudas llaman la atención los registros en la Patagonia, con anomalías varios grados por debajo de lo habitual y con mínimas -17°C a -4°C . En Cuyo las anomalías no fueron tan importantes, debido a algunos días aún templados, pero el aire frío también se hizo presente con mínimas de 0 a -4°C . En pampeana el panorama fue similar. Los días más fríos fueron durante el fin de semana. Las mínimas llegaron a oscilar entre -5 y 1°C . En el norte, el cambio de masa de aire se produjo entre jueves y viernes. Se produjeron heladas, con mínimas de -2 a 4°C . Al cabo del fin de semana, entre lunes y miércoles la temperatura comenzó a ascender lentamente en el norte del país primero y luego en la franja central.

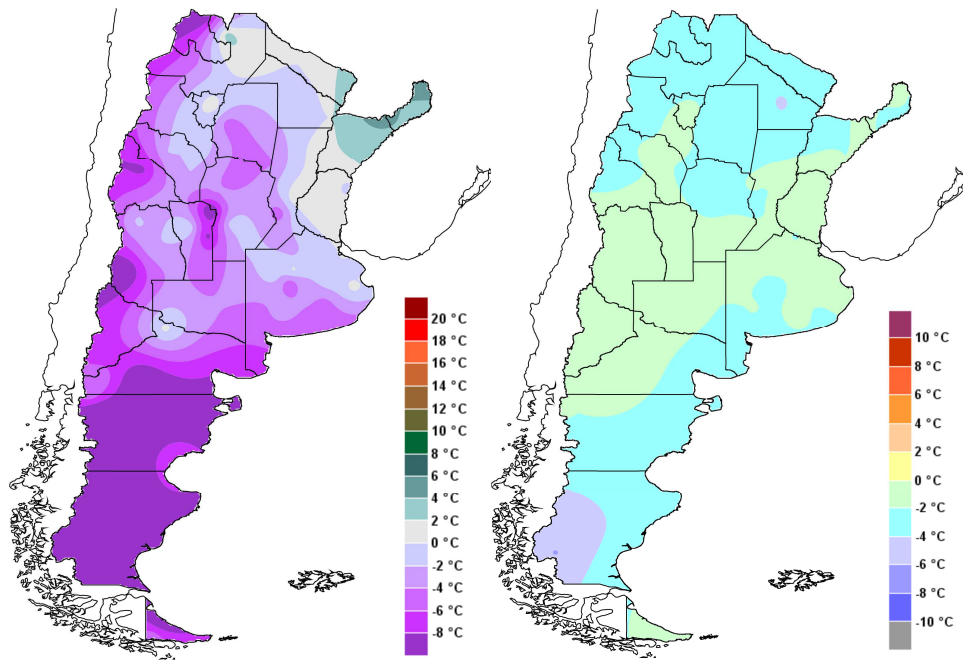

Temperatura Mínima
registrada en la semana

Anomalía de la temperatura media
de la semana

El aire templado avanzó y dominará todo el norte y la franja central entre miércoles y sábado. A la vez, se tendrán condiciones mayormente inestables, pero con máximas de $20/30^{\circ}\text{C}$ y mínimas por encima de 10°C al promediar el fin de semana. Este panorama ubicaría a las temperaturas por encima de lo habitual para fines de julio/principios de agosto. El sábado 2 de agosto se pronostica la posibilidad de ocurrencia de viento zonda en Mendoza y San Juan, con fuertes vientos y temperaturas que superarían los 30°C . Para el lunes 4 se pronostica un nuevo ingreso de aire frío en región pampeana y el sur del Litoral. Las mínimas caerían allí a los $3/8^{\circ}\text{C}$ y las máximas a $15/20^{\circ}\text{C}$.



PRECIPITACIONES

Los mayores montos de precipitación se ubicaron en Misiones. Allí hubo tormentas intensas el miércoles, con 30-80mm totales. En el resto del noreste las precipitaciones fueron menores, del orden de los 10mm. Esto es destacable, dado que es la temporada seca en gran parte de lo que es Chaco y Formosa, pero siguen presentes las lluvias por encima de la norma. En región pampeana, el sábado por la mañana se dieron algunas nevadas en el sur de Buenos Aires y en el noreste de la Patagonia. En el noroeste de la Patagonia y en la costa atlántica de esta región hubo más que nada nevadas y algunas lluvias.

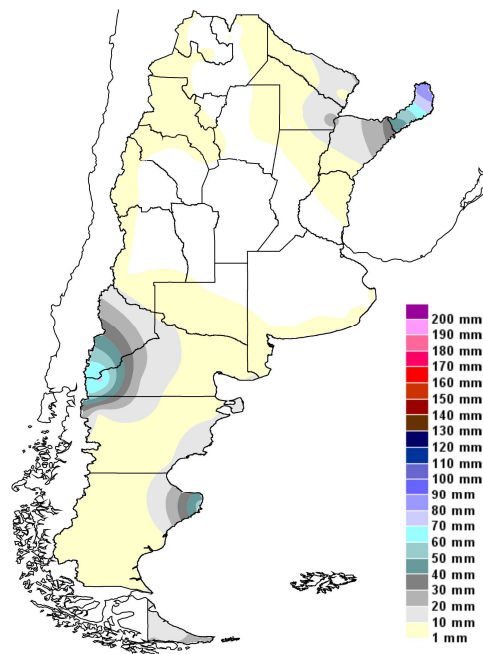

Precipitaciones acumuladas en la semana

En los próximos días dominará el tiempo inestable en el Litoral, norte de la región pampeana, zona cordillerana de la Patagonia y sur de Cuyo. En el oeste de Neuquén, Río Negro, Chubut y Mendoza habrá lluvias y nevadas entre jueves y domingo. En el norte de la región pampeana y el Litoral se esperan condiciones inestables, con probables lluvias y tormentas hasta el domingo. El sur de la región pampeana podría recibir algunas lluvias entre jueves y sábado..]

ESTADO DE LAS RESERVAS HÍDRICAS

Las reservas para trigo siguen mostrando excesos en el noreste y sur bonaerense así como en Entre Ríos y el sur de Santa Fe. En el resto de región pampeana, las condiciones para lotes con trigo son adecuadas a óptimas, con las zonas bajas con agua aún en superficie en muchos sitios. Para una pradera, las condiciones son óptimas en gran parte del este de pampeana y adecuadas a regulares hacia el oeste. En el noreste y Litoral las precipitaciones mantienen por sobre lo habitual la humedad de los suelos, donde se ven reservas excesivas a adecuadas. En el noroeste las condiciones hídricas son regulares a escasas, aunque esta es una época en la que suelen escasear la disponibilidad hídrica. Hay que hacer notar que la semana pasada se registraron importantes heladas en el norte argentino y en pampeana.

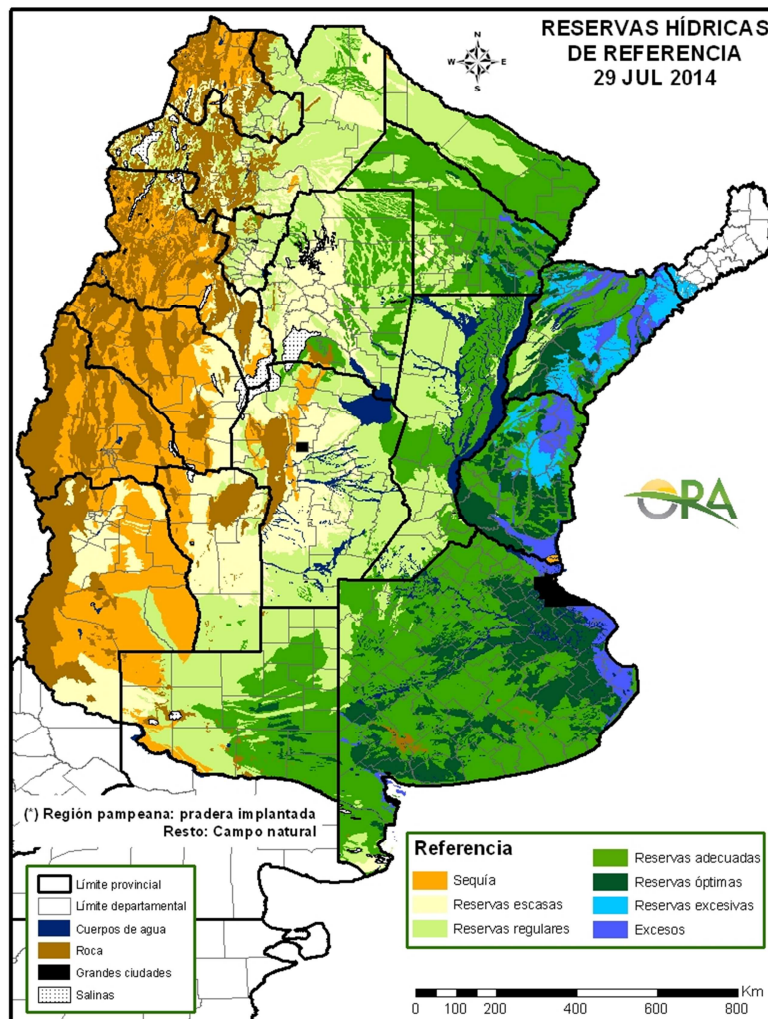

Mapa de reservas hídricas hecho a partir de datos meteorológicos del SMN y del INTA e información de suelos del INTA. Se simula el consumo de una pradera de referencia en región pampeana y campo natural en el resto.



ESTADO DE LOS CULTIVOS

MAIZ. La mejora climática permitió el avance de la cosecha, pero aún persisten condiciones de alta humedad. Pese a ello, se cosecha ante el peligro de “descalce” de plantas y afectación de espigas y granos.

SOJA. Cosecha a punto de finalizar, retrasada en la mitad sur de Buenos Aires. Hay problemas para movilizar las cosechas. Se teme dehiscencia de vainas y ataques de hongos en la semilla.

TRIGO. Persiste el retraso en la siembra, principalmente en sur y sudeste de Buenos Aires. Dado lo avanzado de la campaña, podría no cumplirse la intención de siembra inicial. El 20 % de lo sembrado está emergiendo, y un 68 % en etapas de macollaje. En general el estado de los cultivos es bueno.

GIRASOL. Se inició la siembra en el Chaco y norte de Santa Fe, en muy buenas condiciones de humedad. Si bien no es posible adelantar una estimación de superficie, la misma (al menos en esas zonas) sería similar o algo inferior a la de la campaña anterior.



EVOLUCIÓN DE LA SUPERFICIE SEMBRADA Y COSECHADA

AVANCE DE LA COSECHA DE MAIZ										
CAMPAÑA: 2013/2014(*)										
DELEGACION		AREA SEMBRADA Has	26/06 %	03/07 %	10/07 %	17/07 %	24/07 %	31/07 %	AREA NO COSECHABLE Has	AREA COSECHADA Has
Bahía Blanca		6.600	-	-	-	30	35	40	2.800	1.520
Bolívar		91.000	65	70	80	81	83	85	10.000	68.850
Bragado		100.200	81	91	97	99	99	100	11.180	89.020
Gral. Madariaga		57.700	46	56	56	72	77	79	16.400	32.630
Junín		90.500	90	90	90	90	95	98	22.600	66.540
Lincoln		195.650	98	98	98	98	98	98	15.180	177.510
La Plata		28.100	85	90	92	94	96	97	7.900	19.590
Pehuajó		280.000	74	76	91	93	93	100	57.850	222.150
Pergamino		63.000	96	98	98	100	100	100	1.400	61.600
Pigüé		60.000	64	68	70	70	78	87	42.000	15.740
Salliqueló		115.000	43	60	65	67	70	75	88.000	20.250
Tandil		164.000	23	40	48	55	56	67	77.000	58.160
Tres Arroyos		116.950	4	16	33	33	33	34	34.800	28.180
25 de Mayo		110.000	55	67	84	84	89	93	40.500	64.410
BUENOS AIRES	13/14	1.478.700	67	73	81	83	84	88	427.610	926.150
	12/13	1.606.583	93	95	97	98	98	98	-	-
Laboulaye		373.000	92	95	98	96	98	98	63.000	303.800
Marcos Juárez		210.000	84	87	89	90	96	97	16.300	187.890
Río Cuarto		565.700	57	62	70	74	79	89	10.000	492.290
San Francisco		525.000	32	39	46	52	64	78	49.000	373.610
Villa María		243.800	19	21	30	41	59	68	71.700	117.730
CORDOBA	13/14	1.917.500	56	60	67	70	78	86	210.000	1.475.320
	12/13	1.907.350	92	94	96	97	98	99	-	-
Paraná		88.200	99	99	99	99	99	99	2.300	85.040
Rosario del Tala		180.000	89	93	96	96	98	100	7.040	172.960
ENTRE RIOS	13/14	268.200	92	95	97	97	98	99	9.340	258.000
	12/13	248.500	96	97	97	98	100	100	-	-
General Pico		314.000	87	89	89	89	93	97	190.100	120.680
Santa Rosa		109.000	57	70	72	87	87	89	95.000	12.460
LA PAMPA	13/14	423.000	84	87	88	89	92	97	285.100	133.140
	12/13	271.500	89	90	92	94	97	99	-	-
Avellaneda		68.700	12	15	17	19	25	28	7.000	17.280
Cañada de Gómez		168.385	80	80	80	85	88	93	-	156.700
Casilda		90.400	70	88	98	89	89	92	-	88.170
Rafaela		118.000	60	67	73	80	85	88	44.500	65.030
Venado Tuerto		96.250	85	90	90	91	91	91	11.250	77.350
SANTA FE	13/14	541.735	67	73	76	77	80	83	62.750	404.530
	12/13	699.200	89	91	92	92	93	94	-	-
CATAMARCA		2.600	-	-	-	-	-	-	730	-
CORRIENTES		12.800	20	25	30	33	35	40	-	5.120
CHACO		213.500	17	19	23	26	32	39	19.500	75.660
FORMOSA		8.000	20	25	30	33	35	40	-	3.200
JUJUY		4.510	-	-	-	36	46	62	1.000	2.180
LA RIOJA		-	-	-	-	-	-	-	-	-
MISIONES		30.820	99	99	100	100	100	100	820	30.000
SALTA		181.045	-	-	-	27	40	50	14.000	84.070
SAN LUIS		210.000	66	79	84	90	95	97	57.000	149.050
SANTIAGO DEL ESTERO		775.000	15	17	22	24	33	40	115.000	264.000
TUCUMAN		56.000	5	9	30	35	47	62	3.840	32.220
TOTAL PAIS	13/14	6.123.410	53	57	63	66	72	78	1.206.690	3.842.640
	12/13	6.133.378	88	91	92	94	96	97	-	-
(*) Cifras Provisorias Las AREAS están expresadas en hectáreas. ESTIMACIONES AGRICOLAS M.A.G. y P.										

AVANCE DE LA COSECHA DE MANI										
CAMPAÑA: 2013/2014(*)										
DELEGACION	TIPO	AREA SEMBRADA Has	26/06 %	03/07 %	10/07 %	17/07 %	24/07 %	31/07 %	AREA PERDIDA Has	AREA COSECHADA Has
CORRIENTES	Colorado	-	-	-	-	-	-	-	-	-
	Rosado	0	-	-	-	-	-	-	-	-
	Total	0	-	-	-	-	-	-	-	-
	12/13	-	-	-	-	-	-	-	-	-
BUENOS AIRES	Colorado	-	-	-	-	-	-	-	-	-
	Rosado	2.000	100	100	100	100	100	100	-	2.000
	Total	2.000	100	100	100	100	100	100	-	2.000
	12/13	1.500	100	100	100	100	100	100	-	-
JUJUY	Colorado	-	-	-	-	-	-	-	-	-
	Rosado	588	90	100	100	100	100	100	-	590
	Total	588	90	100	100	100	100	100	-	590
	12/13	588	100	100	100	100	100	100	-	-
SALTA	Colorado	-	-	-	-	-	-	-	-	-
	Rosado	9.050	98	100	100	100	100	100	-	9.050
	Total	9.050	98	100	100	100	100	100	-	9.050
	12/13	9.050	100	100	100	100	100	100	-	-
SANTA FE	Colorado	-	-	-	-	-	-	-	-	-
	Rosado	300	100	100	100	100	100	100	-	300
	Total	300	100	100	100	100	100	100	-	300
	12/13	300	100	100	100	100	100	100	-	-
SAN LUIS	Colorado	-	-	-	-	-	-	-	-	-
	Rosado	13.000	86	94	94	96	96	97	-	12.610
	Total	13.000	86	94	94	96	96	97	-	12.610
	12/13	19.465	96	98	100	100	100	100	-	-
LA PAMPA	Colorado	-	-	-	-	-	-	-	-	-
	Rosado	15.100	100	100	100	100	100	100	-	15.100
	Total	15.100	100	100	100	100	100	100	-	15.100
	12/13	15.860	100	100	100	100	100	100	-	-
Laboulaye	Colorado	-	-	-	-	-	-	-	-	-
	Rosado	155.000	91	100	100	100	100	100	-	155.000
	Total	155.000	91	100	100	100	100	100	-	155.000
Marcos Juarez	Colorado	0	-	-	-	-	-	-	-	0
	Rosado	2.500	100	100	100	100	100	100	-	2.500
	Total	2.500	100	100	100	100	100	100	-	2.500
Río Cuarto	Colorado	-	-	-	-	-	-	-	-	-
	Rosado	156.500	68	74	80	90	95	95	-	148.800
	Total	156.500	68	74	80	90	95	95	-	148.800
Villa María	Colorado	400	100	100	100	100	100	100	-	400
	Rosado	60.450	75	85	92	96	99	100	480	59.970
	Total	60.850	75	84	91	95	98	99	-	60.370
CORDOBA	Colorado	400	100	100	100	100	100	100	-	400
	Rosado	374.450	79	87	90	95	98	98	480	366.270
	Total	374.850	79	87	90	95	98	98	480	366.670
	12/13	371.300	92	97	99	100	100	100	-	-
TOTAL PAIS	Colorado	400	100	100	100	100	100	100	-	400
	Rosado	414.488	80	88	91	95	98	98	480	405.920
	Total	414.888	80	88	91	96	98	98	480	406.320
	12/13	418.063	93	97	99	100	100	100	-	-

(*) Cifras provisórias

La AREAS están expresadas en hectáreas.

ESTIMACIONES AGRICOLAS

M.A.G. y P.

AVANCE DE LA COSECHA DE SOJA												
CAMPAÑA: 2013/2014 (*)												
DELEGACION		AREA SEMBRADA Ha	### %	### %	### %	### %	### %	### %	AREA PERDIDA Ha	AREA FORRAJE Ha	AREA COSECHADA Ha	
Bahia Blanca	1ª	350	100	100	100	100	100	100	-	-	350	
	2ª	-	-	-	-	-	-	-	-	-	-	
Bolívar	1ª	325.300	93	96	98	98	99	99	-	-	322.047	
	2ª	47.850	82	90	92	92	93	94	-	-	44.979	
Bragado	1ª	422.010	91	98	100	100	100	100	-	-	422.010	
	2ª	85.600	57	67	72	91	100	100	-	-	85.600	
	F	6.990	-	-	-	-	-	-	-	6.990	-	
Gral. Madariaga	1ª	97.100	98	98	98	99	100	100	1.580	-	95.520	
	2ª	23.700	54	71	76	95	95	95	-	-	22.619	
Junín	1ª	523.500	90	90	90	95	98	99	8.000	-	510.345	
	2ª	125.400	80	90	90	95	98	99	4.500	-	119.691	
La Plata	1ª	69.200	92	96	98	98	99	99	-	-	68.508	
	2ª	25.300	53	62	73	75	78	80	-	-	20.240	
	F	3.500	-	-	-	-	-	-	-	3.500	-	
Lincoln	1ª	669.500	98	99	99	99	99	99	-	-	662.805	
	2ª	128.420	98	98	98	98	98	98	-	-	126.185	
	F	14.000	-	-	-	-	-	-	-	14.000	-	
Pehuajó	1ª	542.150	98	99	100	100	100	100	-	-	542.150	
	2ª	96.500	98	99	100	100	100	100	-	-	96.500	
	F	16.100	-	-	-	-	-	-	-	16.100	-	
Pergamino	1ª	728.050	100	100	100	100	100	100	-	-	728.050	
	2ª	72.150	98	99	100	100	100	100	1.300	-	70.850	
	F	-	-	-	-	-	-	-	-	-	-	
Pigüé	1ª	185.000	80	90	90	90	95	95	3.000	-	173.391	
	2ª	6.800	81	90	90	90	95	95	2.900	-	3.705	
Salliqueló	1ª	224.300	100	100	100	100	100	100	-	-	224.300	
	2ª	24.000	99	100	100	100	100	100	1.000	-	23.000	
	F	5.000	-	-	-	-	-	-	-	5.000	-	
Tandil	1ª	644.000	96	99	100	100	100	100	-	-	644.000	
	2ª	258.500	46	55	70	75	75	91	-	-	235.235	
Tres Arroyos	1ª	631.000	77	95	98	100	100	100	-	-	631.000	
	2ª	54.900	27	74	97	100	100	100	-	-	54.900	
25 de Mayo	1ª	361.900	90	94	95	95	100	100	27.500	-	334.400	
	2ª	125.100	42	52	65	65	75	80	31.800	-	74.640	
	F	-	-	-	-	-	-	-	-	-	-	
BUENOS AIRES	13/14	6.543.170	89	94	96	97	98	99	81.580	45.590	6.337.020	
	12/13	6.734.155	100	100	100	100	100	100	-	-	-	
Laboulaye	1ª	800.000	100	100	100	100	100	100	5.000	-	795.000	
	2ª	140.000	100	100	100	100	100	100	-	-	140.000	
M. Juárez	1ª	1.082.800	100	100	100	100	100	100	28.600	-	1.054.200	
	2ª	90.500	100	100	100	100	100	100	2.500	-	88.000	
	F	100	-	-	-	-	-	-	-	100	-	
Río Cuarto	1ª	1.117.600	100	100	100	100	100	100	-	-	1.117.600	
	2ª	60.200	100	100	100	100	100	100	-	-	60.200	
S.Francisco	1ª	853.000	100	100	100	100	100	100	20.000	-	833.000	
	2ª	141.000	100	100	100	100	100	100	10.000	-	131.000	
V. María	1ª	790.600	100	100	100	100	100	100	6.950	-	783.650	
	2ª	199.100	100	100	100	100	100	100	1.450	-	197.650	
	F	-	-	-	-	-	-	-	-	-	-	
CORDOBA	13/14	5.274.900	100	100	100	100	100	100	74.500	100	5.200.300	
	12/13	5.349.312	100	100	100	100	100	100	-	-	-	
Paraná	1ª	402.000	100	100	100	100	100	100	-	-	402.000	
	2ª	120.000	100	100	100	100	100	100	-	-	120.000	
R. del Tala	1ª	790.000	100	100	100	100	100	100	1.500	-	788.500	
	2ª	160.000	100	100	100	100	100	100	1.000	-	159.000	
	F	-	-	-	-	-	-	-	-	-	-	
ENTRE RIOS	13/14	1.472.000	100	100	100	100	100	100	2.500	-	1.469.500	
	12/13	1.418.600	100	100	100	100	100	100	-	-	-	
General Pico	1ª	378.600	100	100	100	100	100	100	12.600	-	366.000	
	2ª	17.300	69	100	100	100	100	100	1.500	-	15.800	
Santa Rosa	1ª	70.000	98	100	100	100	100	100	-	-	70.000	
	2ª	8.000	99	100	100	100	100	100	500	-	7.500	
	F	-	-	-	-	-	-	-	-	-	-	
LA PAMPA	13/14	473.900	99	100	100	100	100	100	14.600	-	459.300	
	12/13	447.400	100	100	100	100	100	100	-	-	-	
Avellaneda	1ª	136.500	86	97	99	100	100	100	-	-	136.500	
	2ª	43.000	77	91	97	98	100	100	-	-	43.000	
C.de Gómez	1ª	868.000	100	100	100	100	100	100	-	-	868.000	
	2ª	170.000	100	100	100	100	100	100	-	-	170.000	
Casilda	1ª	607.000	100	100	100	100	100	100	12.900	-	594.100	
	2ª	105.300	100	100	100	100	100	100	-	-	105.300	
Rafaela	1ª	587.000	100	100	100	100	100	100	20.000	-	567.000	
	2ª	233.000	100	100	100	100	100	100	5.000	-	228.000	
V. Tuerto	1ª	525.000	100	100	100	100	100	100	-	-	525.000	
	2ª	85.000	100	100	100	100	100	100	6.500	-	78.500	
	F	-	-	-	-	-	-	-	-	-	-	
SANTA FE	13/14	3.359.800	99	99	99	99	100	100	44.400	-	3.315.400	
	12/13	3.173.500	100	100	100	100	100	100	-	-	-	
CATAMARCA		16.500	96	100	100	100	100	100	1.570	-	14.930	
CORRIENTES		25.000	80	90	95	100	100	100	-	-	25.000	
PCIA. R. S. PEÑA		285.000	91	97	99	100	100	100	9.320	-	285.680	
CHARATA (Chaco)		330.000	78	89	95	98	99	100	-	-	330.000	
FORMOSA		12.000	80	90	95	100	100	100	-	-	12.000	
JUJUY		9.220	100	100	100	100	100	100	-	-	9.220	
MISIONES		1.300	100	100	100	100	100	100	-	-	1.300	
SALTA		495.105	95	100	100	100	100	100	-	-	495.105	
SAN LUIS	1º	390.000	100	100	100	100	100	100	-	-	390.000	
	2º	2.500	100	100	100	100	100	100	-	-	2.500	
S. ESTERO		297.000	100	100	100	100	100	100	-	-	297.000	
QUIMILI (S. del Est.)		850.000	85	90	98	98	98	100	-	-	850.000	
TUCUMAN		197.700	98	100	100	100	100	100	2.590	-	195.110	
	F	-	-	-	-	-	-	-	-	-	-	
TOTAL PAIS	13/14	20.045.095	95	97	98	99	99	99	231.060	45.690	19.689.365	
	12/13	20.035.572	100	100	100	100	100	100	-	-	-	

(*) Cifras provisionales
Las áreas están expresadas en hectáreas
ESTIMACIONES AGRICOLAS
M.A.G. y P.

AVANCE DE LA COSECHA DE SORGO

CAMPAÑA: 2013/2014(*)

DELEGACION		AREA SEMBRADA Has	26/06 %	03/07 %	10/07 %	17/07 %	24/07 %	31/07 %	AREA PERDIDA Has	AREA COSECHADA Has
Bahía Blanca		1.000	-	-	-	-	-	-	500	-
Bolívar		3.000	-	10	10	10	10	12	-	360
Bragado		11.600	56	57	69	86	86	88	5.360	5.490
General Madariaga		-	-	-	-	-	-	-	-	-
Junín		8.400	40	90	90	95	95	97	2.700	5.530
La Plata		5.850	47	59	69	73	74	74	2.650	2.370
Lincoln		9.800	87	94	97	97	97	97	5.600	4.070
Pehuajó		3.970	100	100	100	100	100	100	1.070	2.900
Pergamino		11.050	84	90	100	100	100	100	-	11.050
Pigüé		20.000	47	61	65	65	75	87	13.000	6.090
Salliqueló		40.000	35	77	79	80	85	87	27.500	10.880
Tandil		-	-	-	-	-	-	-	-	-
Tres Arroyos		-	-	-	-	-	-	-	-	-
25 de Mayo		14.500	26	41	64	64	74	80	-	11.600
BUENOS AIRES	13/14	129.170	49	67	76	78	82	85	58.380	60.340
	12/13	143.790	87	89	91	91	91	93	-	-
Laboulaye		53.000	60	78	80	88	95	95	2.000	48.450
Marcos Juárez		18.500	46	59	60	63	90	99	8.100	10.300
Río Cuarto		65.500	95	100	100	100	100	100	-	65.500
San Francisco		94.500	83	97	98	98	100	100	33.000	61.500
Villa María		77.300	95	95	96	97	100	100	300	77.000
CORDOBA	13/14	308.800	83	92	93	95	99	99	43.400	262.750
	12/13	262.300	96	97	97	99	99	100	-	-
Paraná		58.000	99	100	100	100	100	100	-	58.000
Rosario del Tala		65.000	94	96	97	97	100	100	8.000	57.000
ENTRE RIOS	13/14	123.000	96	98	99	99	100	100	8.000	115.000
	12/13	136.500	99	100	100	100	100	100	-	-
General Pico		6.300	41	63	63	83	85	93	200	5.670
Santa Rosa		61.000	29	47	55	77	77	80	34.500	21.200
LA PAMPA	13/14	67.300	31	50	56	78	78	82	34.700	26.870
	12/13	85.900	95	97	99	99	99	100	-	-
Avellaneda		74.000	64	69	74	78	84	94	10.000	60.160
Cañada de Gómez		20.000	97	97	97	97	100	100	-	20.000
Casilda		7.100	100	100	100	100	100	100	-	7.100
Rafaela		69.000	100	100	100	100	100	100	29.000	40.000
Venado Tuerto		3.500	98	98	99	100	100	100	-	3.500
SANTA FE	13/14	173.600	82	85	87	89	93	97	39.000	130.760
	12/13	186.700	94	95	97	97	98	99	-	-
CATAMARCA		-	-	-	-	-	-	-	-	-
CORRIENTES		-	-	-	-	-	-	-	-	-
Pcia. R. S. PEÑA (Chaco)		88.000	45	51	60	74	81	84	18.430	58.440
CHARATA (Chaco)		57.500	68	74	76	85	89	94	7.050	47.420
FORMOSA		-	-	-	-	-	-	-	-	-
JUJUY		-	-	-	-	-	-	-	-	-
MISIONES		-	-	-	-	-	-	-	-	-
SALTA		-	-	-	-	-	-	-	-	-
SAN LUIS		38.000	95	100	100	100	100	100	7.500	30.500
SANTIAGO DEL ESTERO		26.100	97	98	98	98	98	98	4.600	21.110
QUIMILI (Sgo. Del Estero)		80.000	17	22	30	33	43	49	-	39.130
TUCUMAN		4.450	94	100	100	100	100	100	2.000	2.450
TOTAL PAIS	13/14	1.095.920	71	78	81	85	89	91	223.060	794.770
	12/13	1.157.963	85	87	89	91	93	96	-	-

(*) Cifras Provisorias

Las AREAS están expresadas en hectáreas.

ESTIMACIONES AGRICOLAS

M.A.G. y P.

AVANCE DE LA SIEMBRA DE CEBADA CERVECERA

CAMPAÑA: 2014/2015(*)

DELEGACION		AREA A SEMBRAR Ha	26/06 %	03/07 %	10/07 %	17/07 %	24/07 %	31/07 %	AREA SEMBRADA Has
Bahía Blanca		32.300	53	81	81	81	87	95	30.685
Bolívar		28.500	-	-	100	100	100	100	28.500
Bragado		24.750	-	10	20	35	45	50	12.375
General Madariaga		8.500	-	-	-	93	93	95	8.075
Junín		44.600	-	10	40	70	80	90	40.140
La Plata		14.000	-	-	6	8	12	12	1.680
Lincoln		22.500	23	36	47	62	88	97	21.825
Pehuajó		71.600	68	72	100	100	100	100	71.600
Pergamino		4.200	100	100	100	100	100	100	4.200
Pigüé		120.000	38	53	68	68	79	92	110.400
Salliqueló		46.000	37	67	74	75	80	85	39.100
Tandil		244.800	-	-	7	11	11	23	56.304
T.Arroyos		334.700	16	49	54	64	64	66	220.902
25 de Mayo		35.600	-	5	15	15	28	51	18.156
BUENOS AIRES	14/15	1.032.050	19	35	47	54	57	64	663.942
	13/14	1.148.051	36	47	56	64	76	92	-
Laboulaye		3.500	100	100	100	100	100	100	3.500
M. Juárez		4.000	33	85	90	100	100	100	4.000
Río Cuarto			-	-	-	-	-	-	-
S. Francisco		5.000	-	-	100	100	100	100	5.000
Villa María			-	-	-	-	-	-	-
CORDOBA	14/15	12.500	38	55	97	100	100	100	12.500
	13/14	36.320	9	19	21	37	43	100	-
Paraná		5.100	-	-	100	100	100	100	5.100
R. del Tala		2.000	-	-	-	-	-	-	-
ENTRE RIOS	14/15	7.100	-	-	72	72	72	72	5.100
	13/14	11.500	96	97	98	100	100	100	-
General Pico		23.800	67	86	90	90	96	100	23.800
Santa Rosa		6.000	-	-	-	81	81	85	5.100
LA PAMPA	14/15	29.800	53	69	72	88	93	97	28.900
	13/14	29.600	-	-	-	40	43	43	-
Avellaneda			-	-	-	-	-	-	-
C. de Gómez		6.800	-	-	100	100	100	100	6.800
Casilda		6.200	-	100	100	100	100	100	6.200
Rafaela		3.500	-	100	100	100	100	100	3.500
V. Tuerto		15.000	35	50	82	95	100	100	15.000
SANTA FE	14/15	31.500	17	55	91	98	100	100	31.500
	13/14	37.555	85	100	100	100	100	100	-
SAN LUIS	14/15		-	-	-	-	-	-	-
	13/14	120	-	-	-	-	-	-	-
TOTAL PAIS	14/15	1.112.950	20	36	50	57	60	67	741.942
	13/14	1.263.026	36	47	56	64	76	91	-

(*) Cifras Provisorias

Las AREAS están expresadas en hectáreas.

ESTIMACIONES AGRICOLAS

M. A. G. y P.



AVANCE DE LA SIEMBRA DE TRIGO									
CAMPAÑA: 2014/2015(*)									
DELEGACION		AREA A SEMBRAR Has	26/06 %	03/07 %	10/07 %	17/07 %	24/07 %	31/07 %	AREA SEMBRADA Has
Bahía Blanca	T. Pan	102.000	52	77	77	77	82	91	92.820
	T. Fideos	-	-	-	-	-	-	-	-
Bolívar	T. Pan	56.500	-	5	42	56	60	75	42.380
	T. Fideos	3.000	-	-	100	100	100	100	3.000
Bragado		50.500	-	10	19	33	43	50	25.250
General Madariaga		26.600	2	13	15	65	65	65	17.290
Junín		81.700	20	30	50	70	80	90	73.530
La Plata		25.450	-	11	15	17	20	22	5.600
Lincoln		80.000	32	46	57	69	86	96	76.800
Pehuajó	T. Pan	52.400	48	52	90	94	100	100	52.400
	T. Fideos	3.000	-	20	81	100	100	100	3.000
Pergamino		48.500	31	35	89	100	100	100	48.500
Pigüé	T. Pan	380.000	50	60	68	68	79	88	334.400
	T. Fideos	6.000	20	38	51	51	80	97	5.820
Salliqueló	T. Pan	180.000	54	73	78	80	90	95	171.000
	T. Fideos	2.100	90	100	100	100	100	100	2.100
Tandil	T. Pan	285.000	-	-	4	8	8	14	39.900
	T. Fideos	5.000	-	-	-	-	-	-	-
T.Arroyos	T. Pan	447.300	10	38	42	50	50	52	232.600
	T. Fideos	23.300	-	-	-	-	-	-	-
25 de Mayo		60.000	-	5	19	19	30	56	33.600
BUENOS AIRES	14/15	1.918.350	25	38	48	54	59	66	1.259.990
	13/14	1.638.495	36	46	59	68	76	86	-
Laboulaye		150.000	72	80	85	90	95	96	144.000
M. Juárez		119.200	90	95	98	100	100	100	119.200
Río Cuarto		96.840	88	95	98	100	100	100	96.840
S. Francisco		350.000	83	95	100	100	100	100	350.000
Villa María		220.000	92	95	97	100	100	100	220.000
CORDOBA	14/15	936.040	85	93	96	98	99	99	930.040
	13/14	724.830	80	85	88	90	90	98	-
Paraná		140.000	53	73	83	95	95	95	133.000
R. del Tala		183.000	24	45	68	82	87	90	164.700
ENTRE RIOS	14/15	323.000	37	57	74	87	90	92	297.700
	13/14	284.940	60	78	90	94	100	100	-
General Pico		120.000	75	91	92	92	94	100	120.000
Santa Rosa		110.000	60	72	73	87	87	90	99.000
LA PAMPA	14/15	230.000	68	82	83	90	91	95	219.000
	13/14	196.500	25	29	48	69	80	80	-
Avellaneda		87.900	32	63	89	97	99	100	87.900
C. de Gómez		223.900	78	90	94	98	100	100	223.900
Casilda		104.000	67	91	99	100	100	100	104.000
Rafaela		231.200	68	88	97	100	100	100	231.200
V. Tuerto		88.000	50	75	90	95	98	100	88.000
SANTA FE	14/15	735.000	65	84	94	98	99	100	735.000
	13/14	643.950	82	89	99	100	100	100	-
CATAMARCA		1.700	100	100	100	100	100	100	1.700
CORRIENTES		-	-	-	-	-	-	-	-
Pcia. R. S. Peña (CHACO)		30.000	52	72	86	95	100	100	30.000
Charata (CHACO)		45.000	28	36	62	82	100	100	45.000
FORMOSA		-	-	-	-	-	-	-	-
JUJUY		2.835	91	100	100	100	100	100	2.840
MISIONES		-	-	-	-	-	-	-	-
SALTA		62.915	81	91	100	100	100	100	62.920
SAN LUIS	T. Pan	4.500	89	100	100	100	100	100	4.500
	T. Fideos	500	100	100	100	100	100	100	500
S. ESTERO		71.000	100	100	100	100	100	100	71.000
Quimilí (S. ESTERO)		90.000	57	71	87	90	90	90	81.300
TUCUMAN	T. Pan	60.000	100	100	100	100	100	100	60.000
	T. Fideos	5.000	100	100	100	100	100	100	5.000
TOTAL PAIS	14/15	4.515.840	51	64	73	78	81	84	3.806.490
	13/14	3.648.070	53	62	73	79	85	92	-

(*) Cifras Provisorias
Las AREAS están expresadas en hectáreas.
ESTIMACIONES AGRICOLAS
M. A. G. y P.



ESTADO DE LOS CULTIVOS
Y HUMEDAD DEL SUELO

HUMEDAD Y ESTADO DE LOS CULTIVOS

Desde el 25/07/14 hasta el 31/07/14

PROVINCIA	DELEGACION	MAIZ									Humedad
		Estadio Fenológico					Estado General				
		E	C	F	L	M	MB	B	R	M	
BUENOS AIRES	BAHIA BLANCA	-	-	-	-	100	-	42	58	-	A/E
	BOLIVAR	-	-	-	-	100	-	50	50	-	E
	BRAGADO	-	-	-	-	100	-	50	50	-	A
	GENERAL MADARIAGA	-	-	-	-	100	-	71	19	10	E
	JUNIN	-	-	-	-	100	-	100	-	-	A
	LA PLATA	-	-	-	-	100	44	50	6	-	A/E
	LINCOLN	-	-	-	-	100	-	89	11	-	A
	PEHUAJO	-	-	-	-	100	4	55	39	3	A
	PERGAMINO	-	-	-	-	-	-	-	-	-	-
	PIGÜE	-	-	-	-	100	-	16	53	31	A
	SALLIQUELO	-	-	-	-	100	-	26	35	39	A
	TANDIL	-	-	-	-	100	-	51	47	2	E
	TRES ARROYOS	-	-	-	-	100	-	84	16	-	A
25 DE MAYO	-	-	-	-	100	-	52	48	-	E/I	
CORDOBA	LABOULAYE	-	-	-	-	100	-	38	30	32	A
	MARCOS JUAREZ	-	-	-	-	100	29	71	-	-	A/E
	RIO CUARTO	-	-	-	-	100	-	67	20	13	A
	SAN FRANCISCO	-	-	-	-	100	-	91	9	-	A
	VILLA MARIA	-	-	-	-	100	64	36	-	-	A/E
ENTRE RIOS	PARANA	-	-	-	-	100	8	78	14	-	A
	ROSARIO DEL TALA	-	-	-	-	100	4	31	55	10	E/A
LA PAMPA	GENERAL PICO	-	-	-	-	100	1	41	20	37	A
	SANTA ROSA	-	-	-	-	100	-	2	70	28	A
SANTA FE	AVELLANEDA	-	-	-	-	100	-	69	28	3	A/R
	CASILDA	-	-	-	-	100	40	48	10	2	E/A
	CANADA de GOMEZ	-	-	-	-	100	42	42	16	-	E/A
	RAFAELA	-	-	-	-	100	-	55	21	24	A
	VENADO TUERTO	-	-	-	-	100	-	100	-	-	A
CATAMARCA	CATAMARCA	-	-	-	-	100	-	50	44	6	A
CORRIENTES	CORRIENTES	-	-	-	-	-	-	53	38	9	R
CHACO	CHACO	-	-	-	7	99	62	36	3	-	R/A
FORMOSA	FORMOSA	-	-	-	-	-	-	-	-	-	-
JUJUY	JUJUY	-	-	-	-	100	-	100	-	-	A
MISIONES	POSADAS	-	-	-	-	-	-	-	-	-	-
SALTA	SALTA	-	-	-	-	100	-	88	10	2	A/R
SAN LUIS	SAN LUIS	-	-	-	-	100	-	100	-	-	A/R
SANTIAGO DEL ESTERO	SANTIAGO DEL ESTERO	-	-	-	-	100	4	86	10	-	A
TUCUMAN	TUCUMAN	-	-	-	-	100	-	65	33	2	A/R

Las cifras expresan porcentaje de la superficie del área sembrada.

Estado general: MB: Muy Bueno, B: Bueno, R: Regular, M: Malo.

Humedad: A: Adecuada, R: Regular, E: Exceso, I: Inundación, PS: Principio de Sequía, S: Sequía.

Estadio Fenológico: E: Emergencia; C: Crecimiento; F: Floración; L: Llenado; M: Madurez

(*) La sumatoria puede ser inferior a 100, correspondiendo la diferencia a siembras aún sin emerger.

HUMEDAD Y ESTADO DE LOS CULTIVOS

Desde el 25/07/14 hasta el 31/07/14

PROVINCIA	DELEGACION	TRIGO (pan)									
		Estadio Fenológico (*)					Estado General				Humedad
		E	C	F	L	M	MB	B	R	M	
BUENOS AIRES	BAHIA BLANCA	61	39	-	-	-	77	23	-	-	E/A
	BOLIVAR	26	-	-	-	-	-	100	-	-	A/E
	BRAGADO	29	-	-	-	-	-	100	-	-	A
	GENERAL MADARIAGA	58	42	-	-	-	-	100	-	-	E
	JUNIN	-	-	-	-	-	-	-	-	-	A
	LA PLATA	93	-	-	-	-	-	83	-	-	E/A
	LINCOLN	14	86	-	-	-	-	100	-	-	A
	PEHUAJO	-	100	-	-	-	37	63	-	-	A
	PERGAMINO	-	100	-	-	-	-	100	-	-	A
	PIGÜE	100	-	-	-	-	-	-	-	-	A
	SALLIQUELO	52	2	-	-	-	-	-	-	-	A
	TANDIL	100	-	-	-	-	-	-	-	-	E
	TRES ARROYOS	-	-	-	-	-	-	-	-	-	A
25 DE MAYO	100	-	-	-	-	-	52	48	-	E/I	
CORDOBA	LABOULAYE	15	85	-	-	-	-	100	-	-	A
	MARCOS JUAREZ	-	100	-	-	-	-	100	-	-	E/A
	RIO CUARTO	-	100	-	-	-	43	57	-	-	A
	SAN FRANCISCO	1	99	-	-	-	-	100	-	-	A/R
	VILLA MARIA	-	100	-	-	-	100	-	-	-	A
ENTRE RIOS	PARANA	1	95	-	-	-	-	100	-	-	A
	ROSARIO DEL TALA	20	80	-	-	-	31	56	9	4	E/A
LA PAMPA	GENERAL PICO	27	73	-	-	-	-	100	-	-	A
	SANTA ROSA	87	13	-	-	-	-	-	-	-	A
SANTA FE	AVELLANEDA	12	88	-	-	-	-	100	-	-	A/R
	CASILDA	-	100	-	-	-	-	100	-	-	A
	CAÑADA de GOMEZ	-	100	-	-	-	100	-	-	-	A
	RAFAELA	-	100	-	-	-	-	100	-	-	A
	VENADO TUERTO	5	95	-	-	-	-	100	-	-	A
CATAMARCA	CATAMARCA	-	100	-	-	-	-	100	-	-	A/R
CORRIENTES	CORRIENTES	-	-	-	-	-	-	-	-	-	-
CHACO	CHARATA	-	100	-	-	-	50	50	-	-	A/R
	Pcia. ROQUE SAENZ PEÑA	-	100	-	-	-	75	25	-	-	A
FORMOSA	FORMOSA	-	-	-	-	-	-	-	-	-	-
JUJUY	JUJUY	-	100	-	-	-	-	100	-	-	A
MISIONES	POSADAS	-	-	-	-	-	-	-	-	-	-
SALTA	SALTA	-	100	-	-	-	-	100	-	-	A
SAN LUIS	SAN LUIS	-	100	-	-	-	-	100	-	-	A
SANTIAGO DEL ESTERO	QUIMILI	-	100	-	-	-	-	100	-	-	A/R
	SANTIAGO DEL ESTERO	-	100	-	-	-	-	100	-	-	A/R
TUCUMAN	TUCUMAN	-	100	-	-	-	-	100	-	-	A

Las cifras expresan porcentaje de la superficie del área sembrada.

Estado general: MB: Muy Bueno, B: Bueno, R: Regular, M: Malo.

Humedad: A: Adecuada, R: Regular, E: Exceso, I: Inundación, PS: Principio de Sequía, S: Sequía.

Estadio Fenológico: E: Emergencia; C: Crecimiento; F: Floración; L: Llenado; M: Madurez

(*) La sumatoria puede ser inferior a 100, correspondiendo la diferencia a siembras aún sin emerger.

Más información <http://dev.sia.gov.ar/informes>